



Estudio radiográfico de los Traumatismos dentales

Prof. Alejandro R. Padilla

Profesor en la cátedra de Radiología Oral y Maxilo-Facial
Facultad de Odontología
Universidad de Los Andes
Mérida-Venezuela

Dr. Axel Ruprecht

Profesor y Jefe Radiología Oral y Maxilofacial
Profesor de Anatomía y Biología Celular
Universidad de Iowa
USA

La radiografía es esencial para evaluar las secuelas de los traumatismos, estudiar el desplazamiento y las fracturas de los dientes o huesos.

La radiografía nos ayuda a localizar y orientar las fracturas.

También nos puede indicar el grado de separación de los márgenes de la fractura, así como hacer seguimiento después de un golpe y evidenciar cambios a largo plazo producidos por el traumatismo.



Contusión del diente

Contusión dental

Lesión de las estructuras de soporte, sin movilidad ni desplazamiento del diente, pero el ligamento periodontal está inflamado, existirá dolor a la percusión horizontal y vertical.

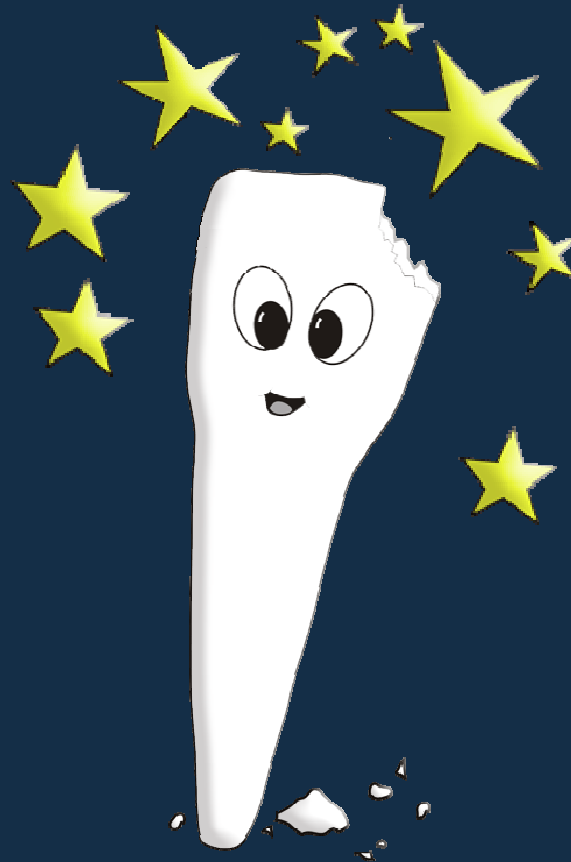







Subluxación del diente

Desplazamiento o dislocación leve del diente dentro del alveolo, el cual presenta poca movilidad







Luxación del diente

Desplazamiento o dislocación extensa del diente dentro del alveolo, el cual presenta mayor movilidad

LUXACIÓN INTRUSIVA

Dislocación central, desplazamiento del diente dentro del hueso alveolar. Esta lesión cursa acompañada fractura conminuta de la pared alveolar.

LUXACIÓN EXTRUSIVA

Desplazamiento parcial de un diente fuera de su alvéolo.

LUXACIÓN LATERAL

Desplazamiento del diente en dirección lateral, suele existir fractura conminuta del alvéolo.

Luxación dental

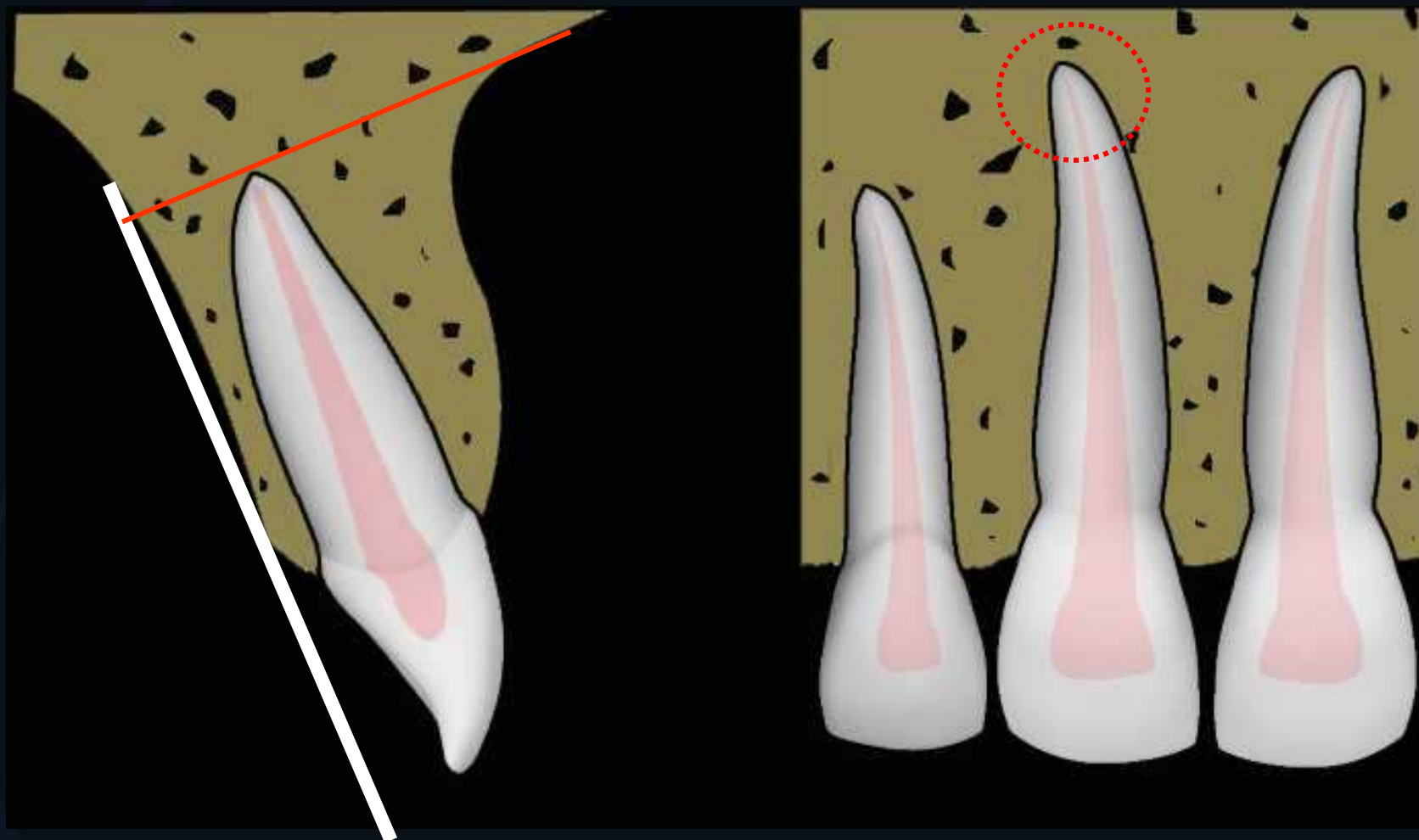

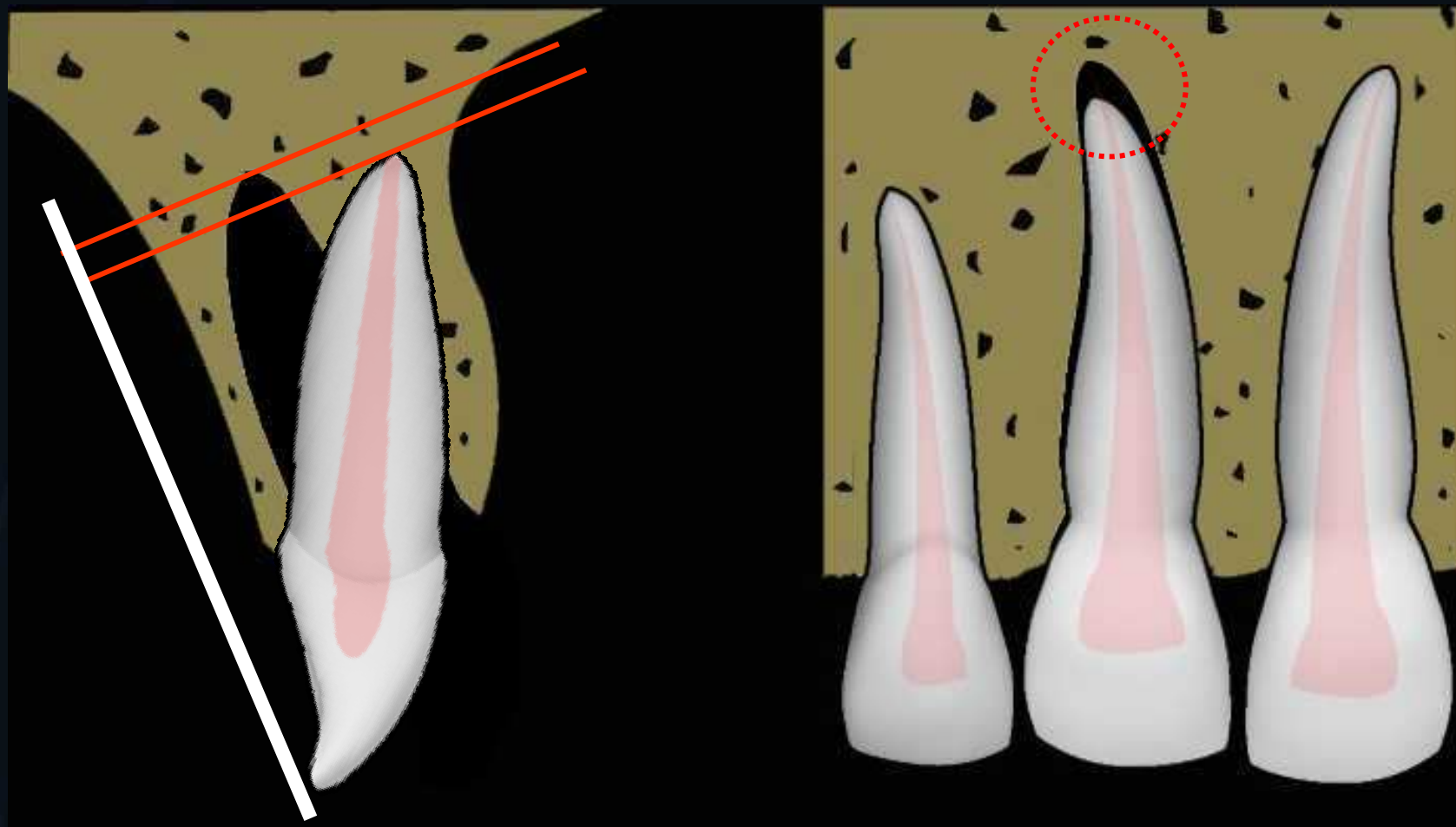







Avulsión del diente

Desplazamiento completo del diente fuera del
proceso alveolar

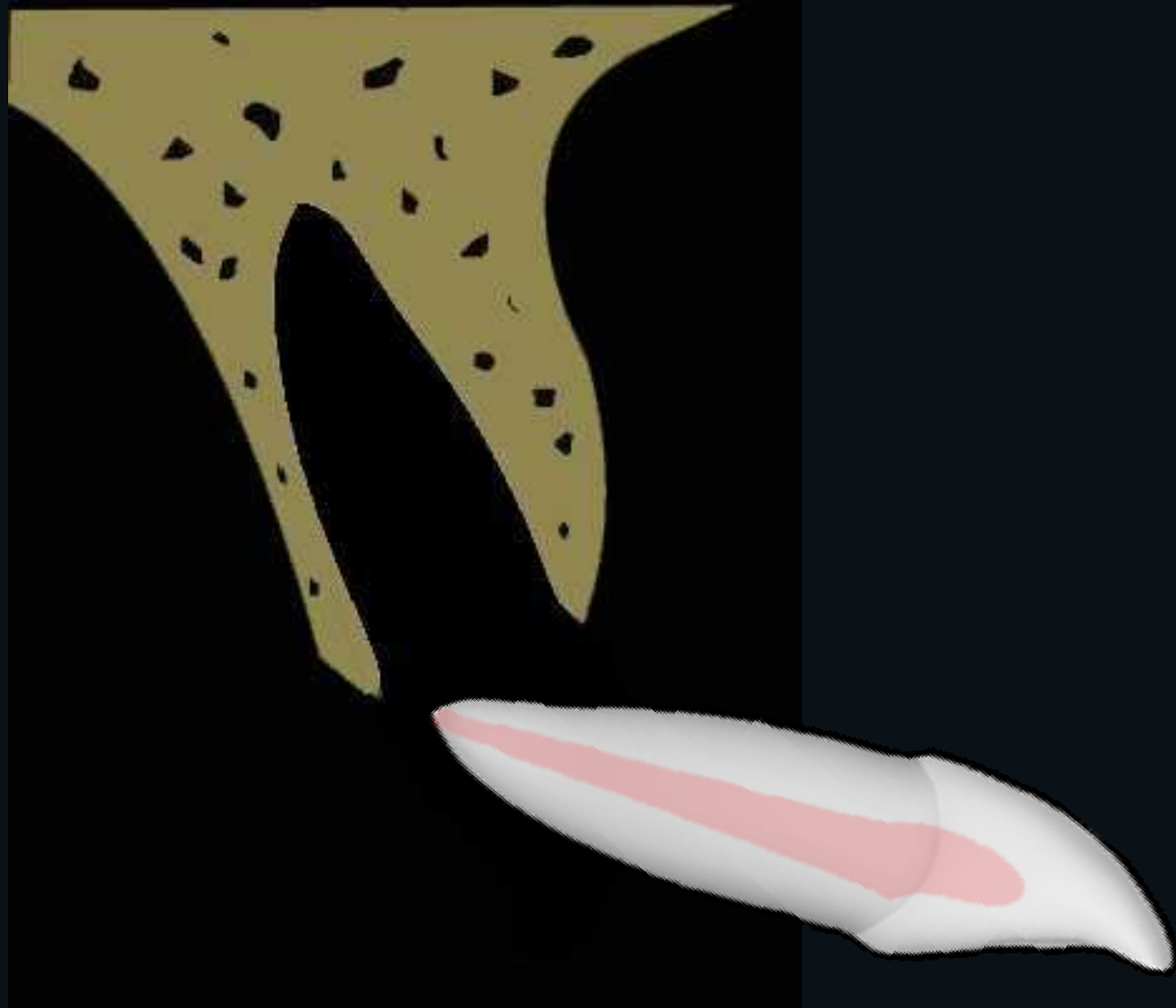





Fractura del diente

coronaria

radicular

corono-radicular



Agrietamiento

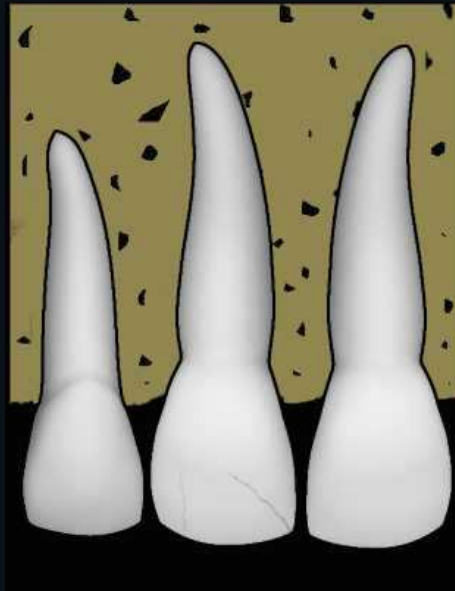

Fractura de esmalte

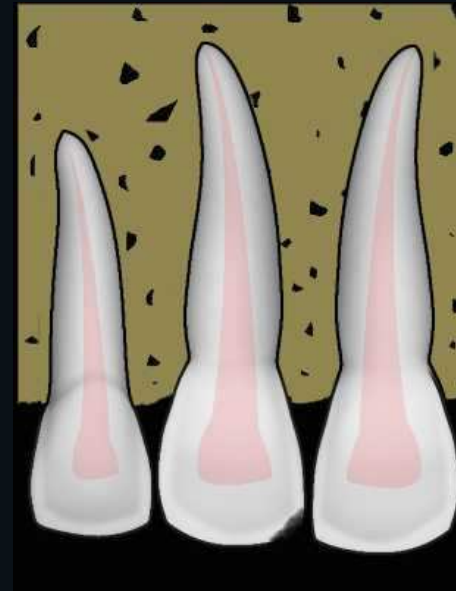

Fractura de esmalte-dentina con exposición pulpar

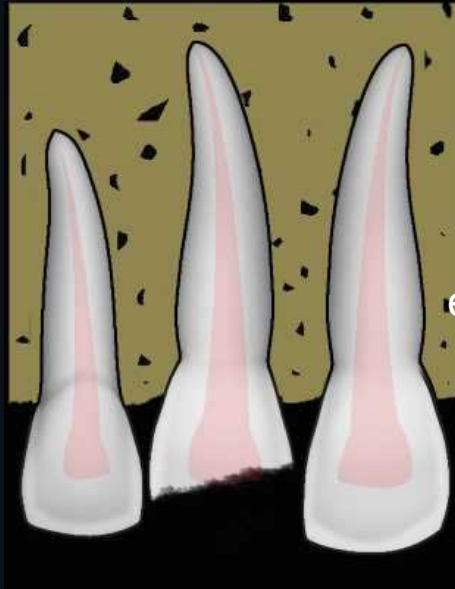

Fractura de esmalte-dentina

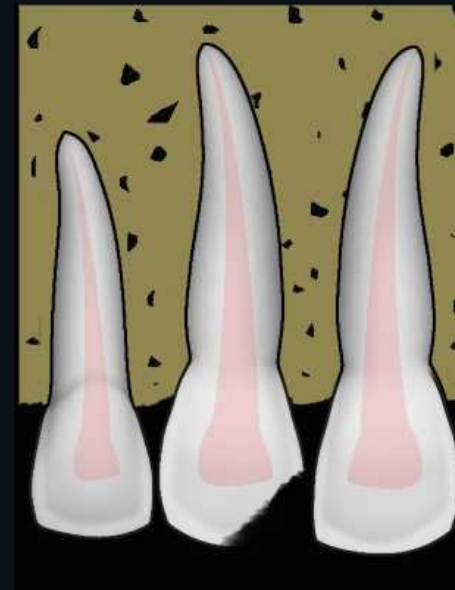







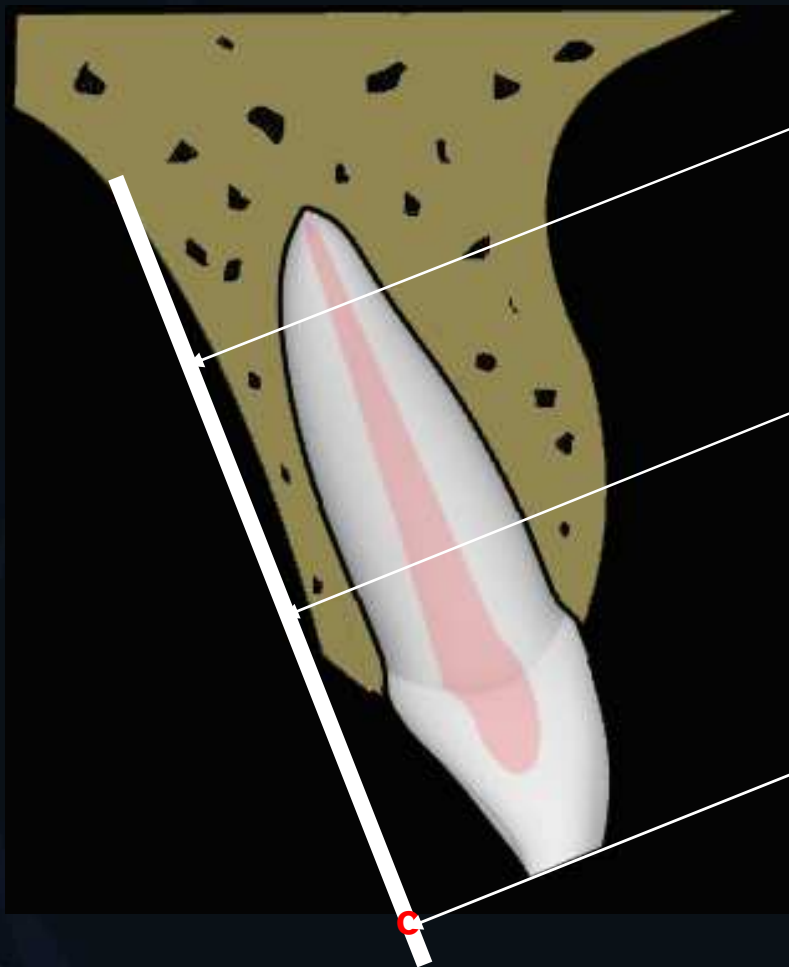

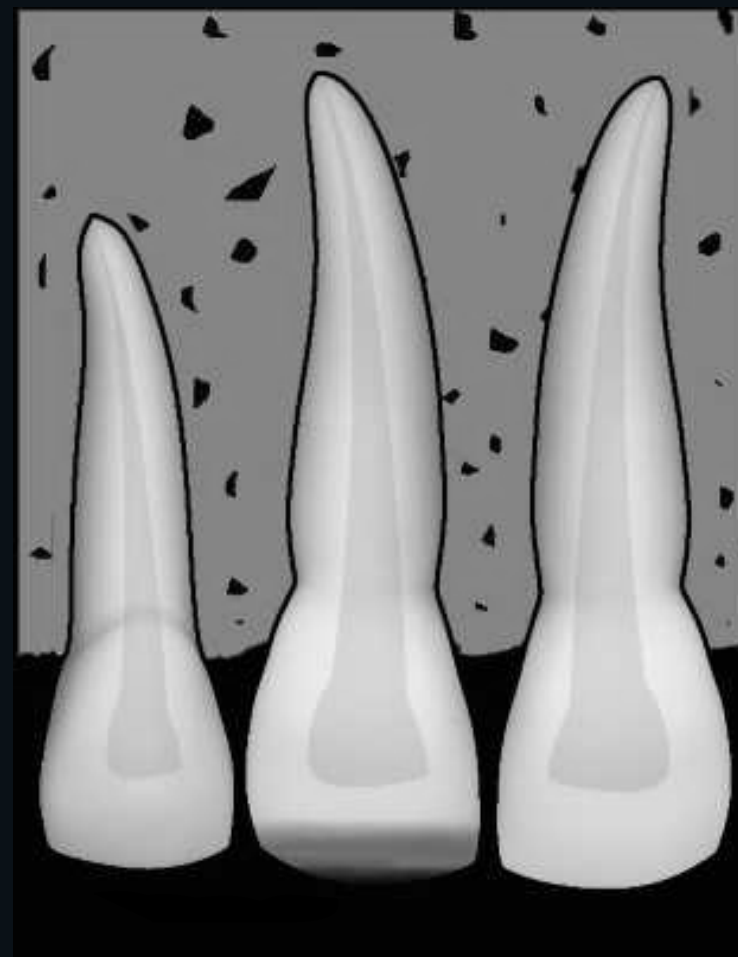
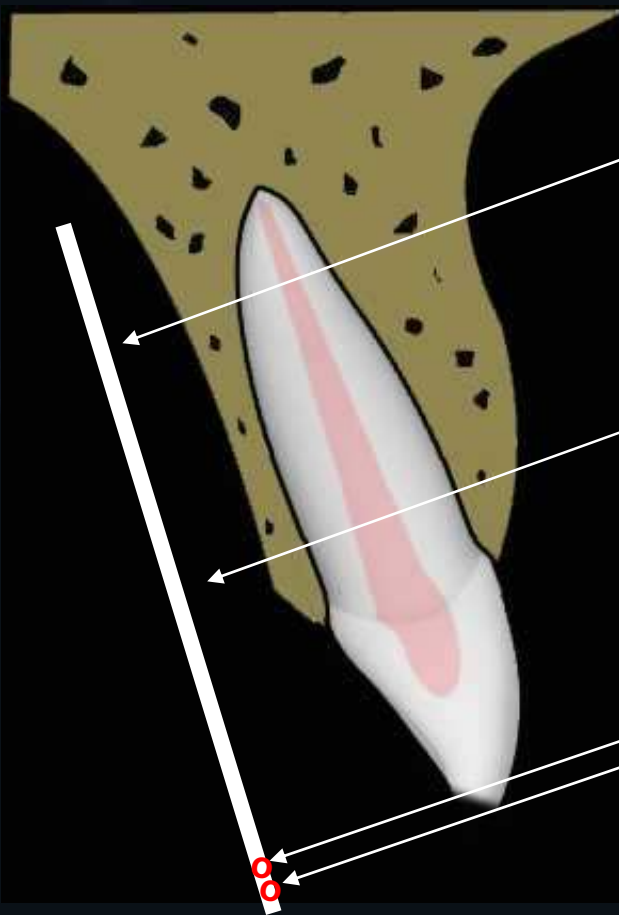





Fractura del diente

coronaria

radicular

corono-radicular

De acuerdo a su ubicación

altas

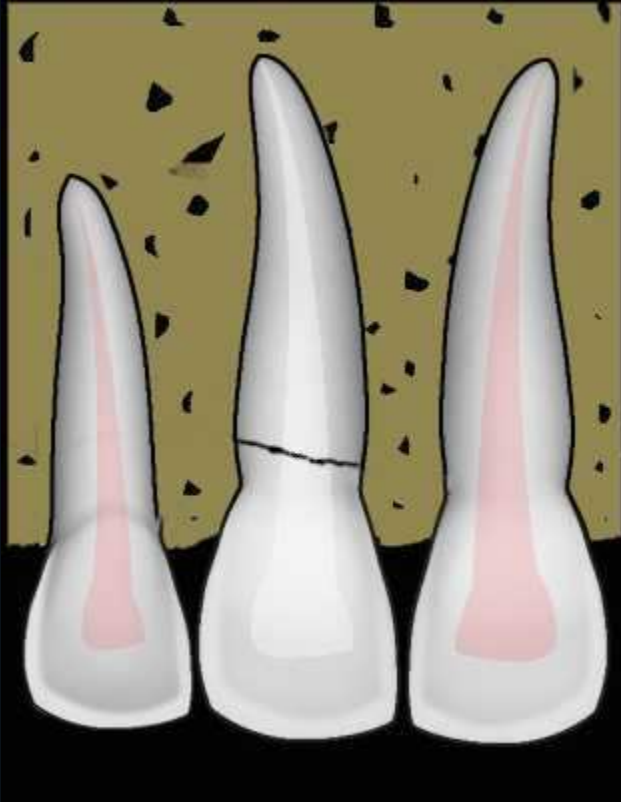

medias

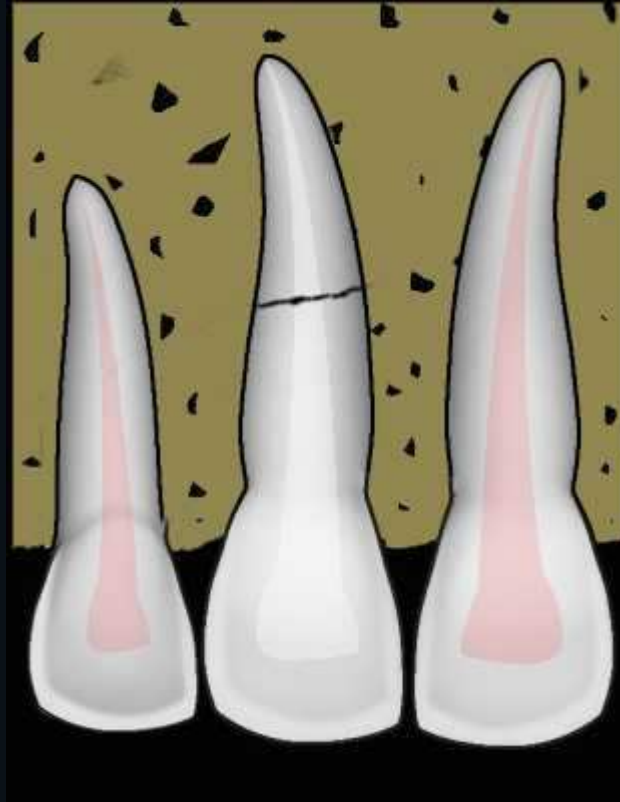

bajas

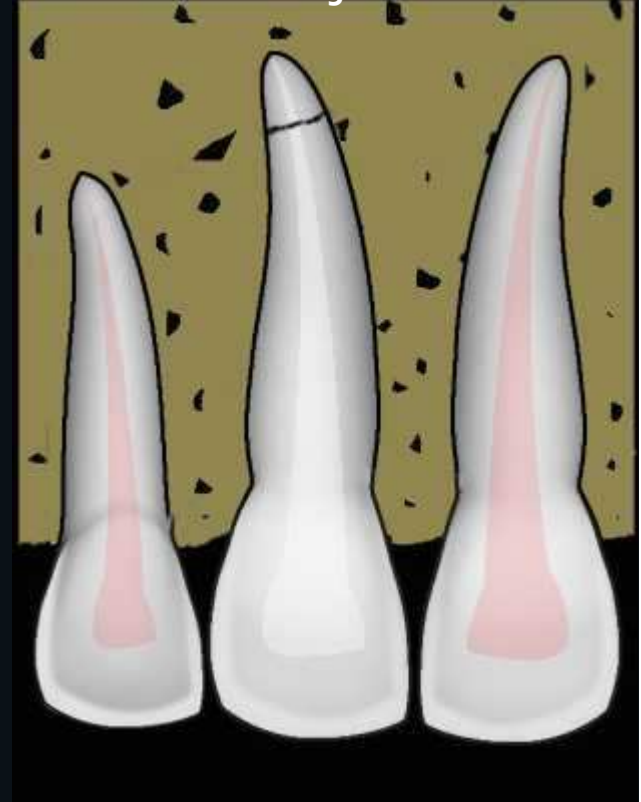

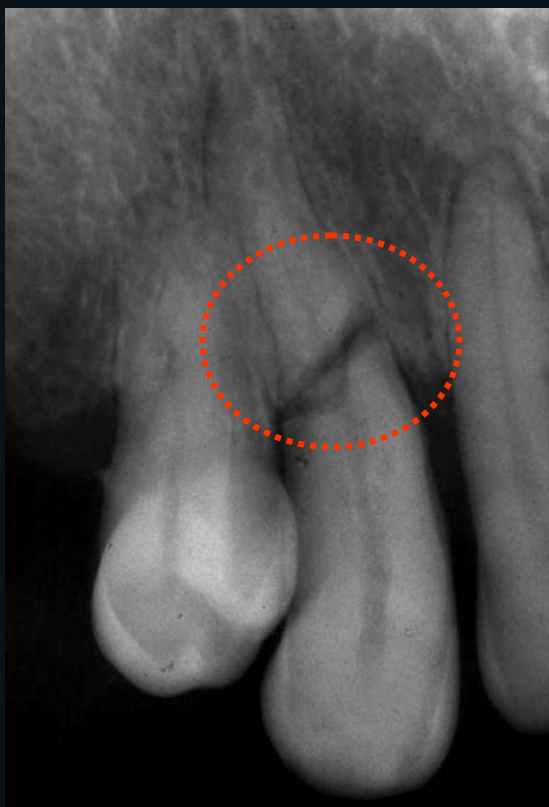
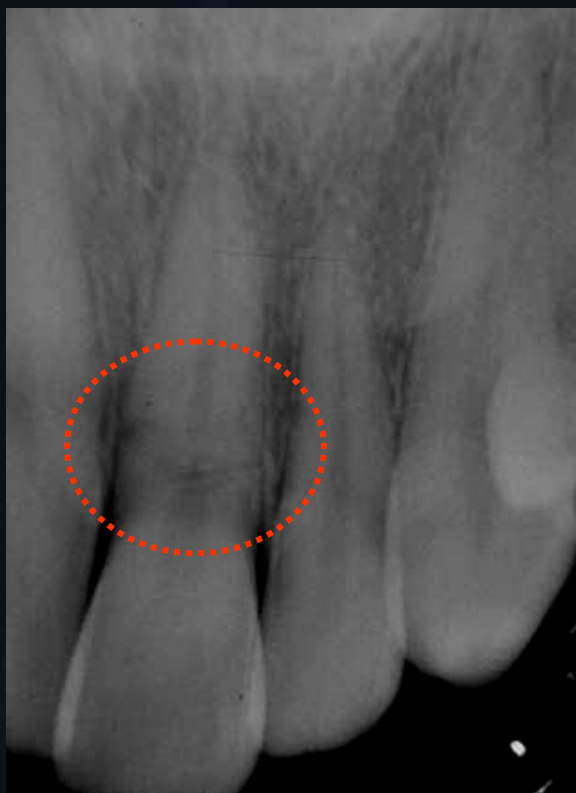

De acuerdo a dirección

horizontal

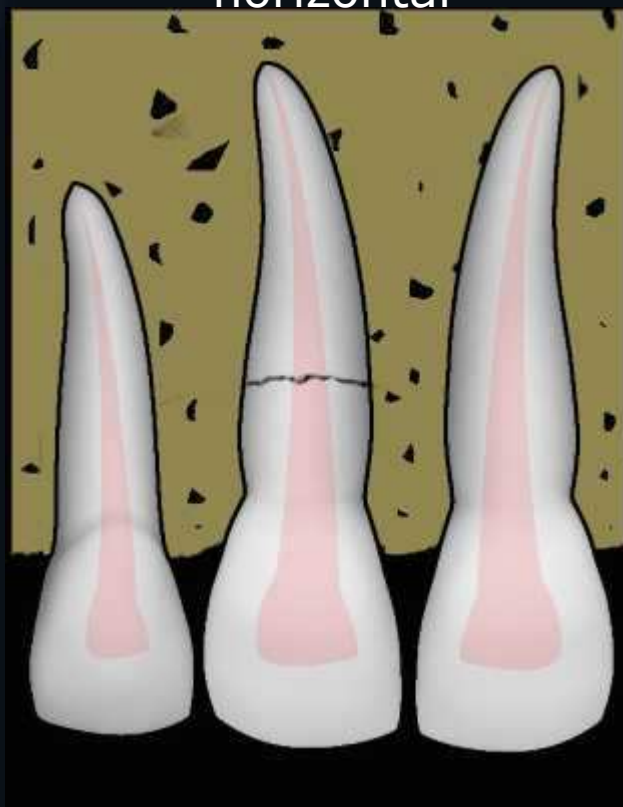

vertical

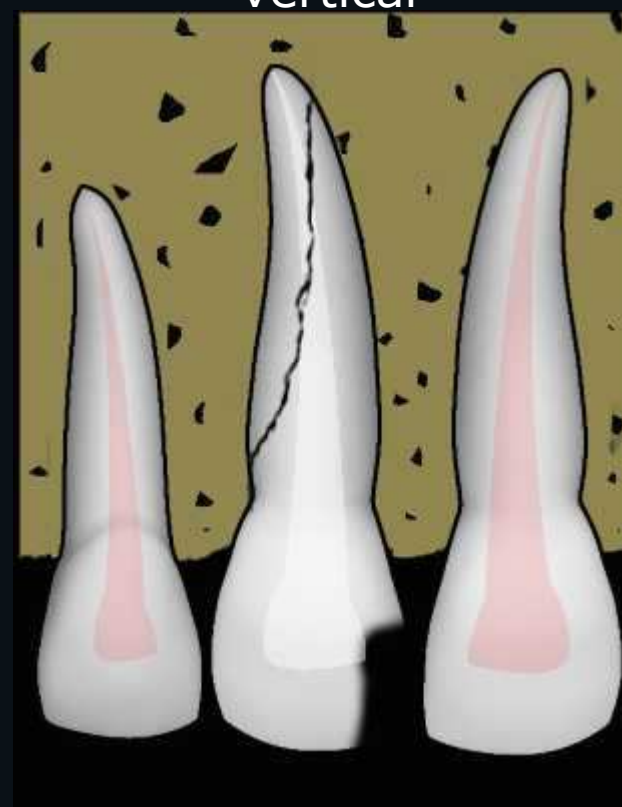

De acuerdo al tipo

simple

compuesta

compleja

conminuta

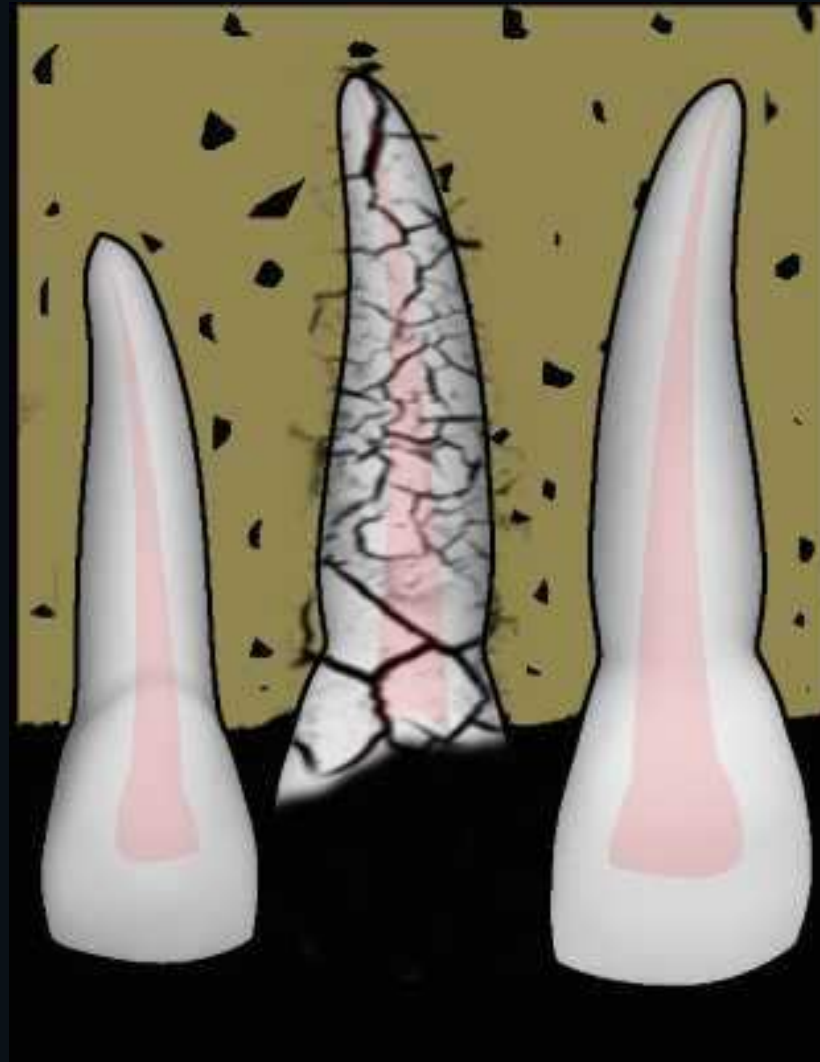

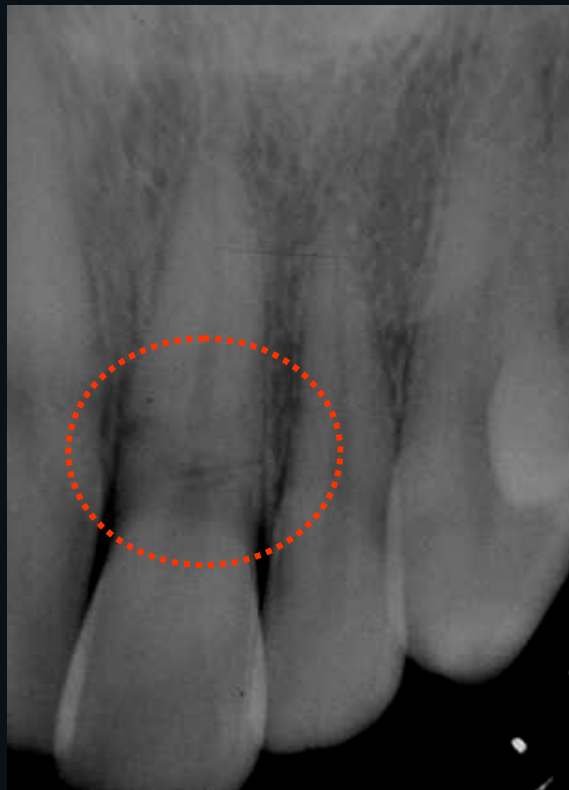
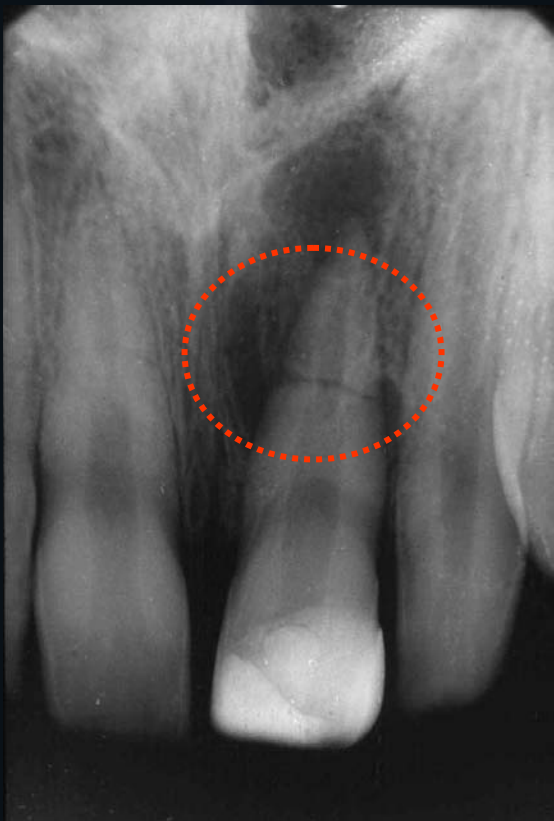

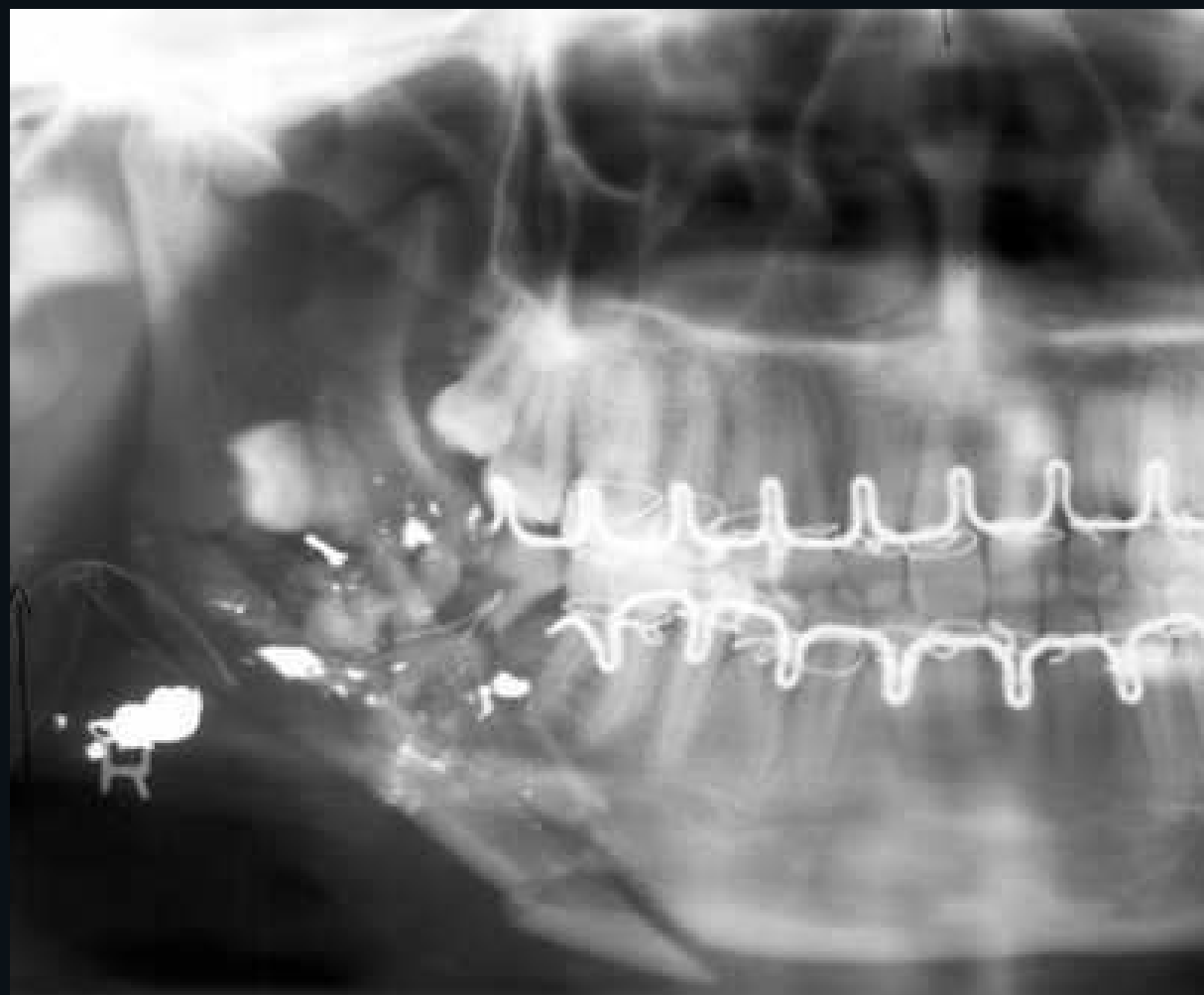

De acuerdo al desplazamiento

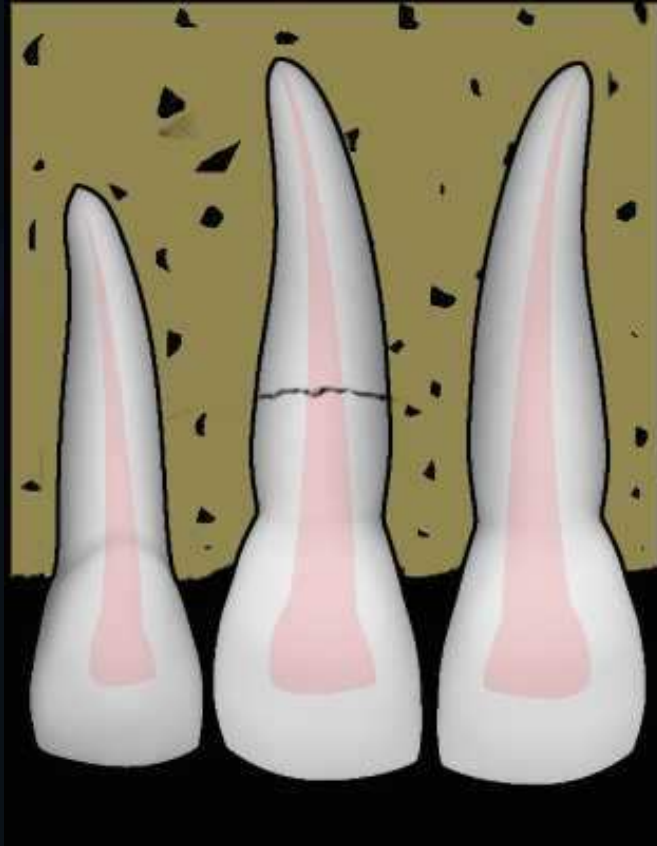

Sin desplazamiento

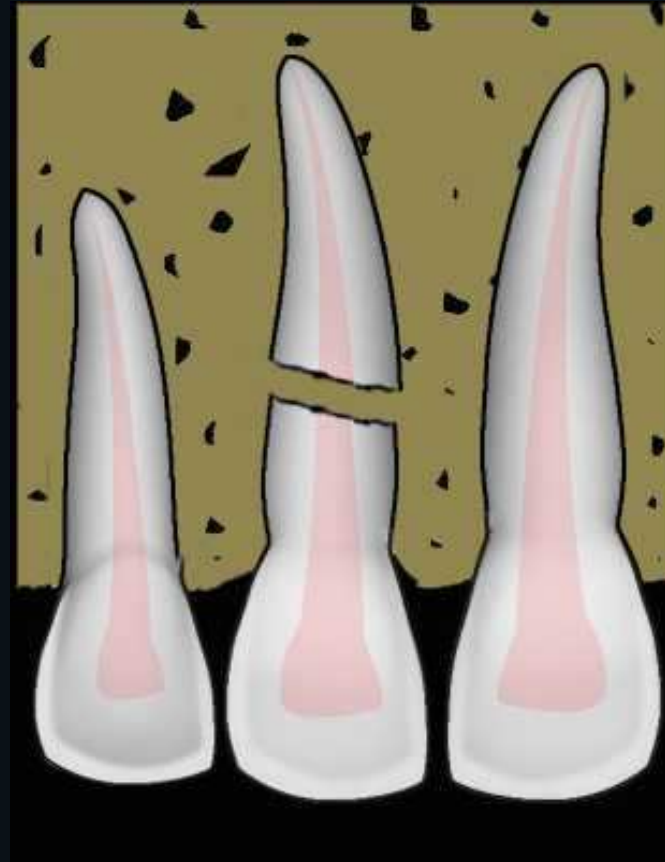

Con desplazamiento

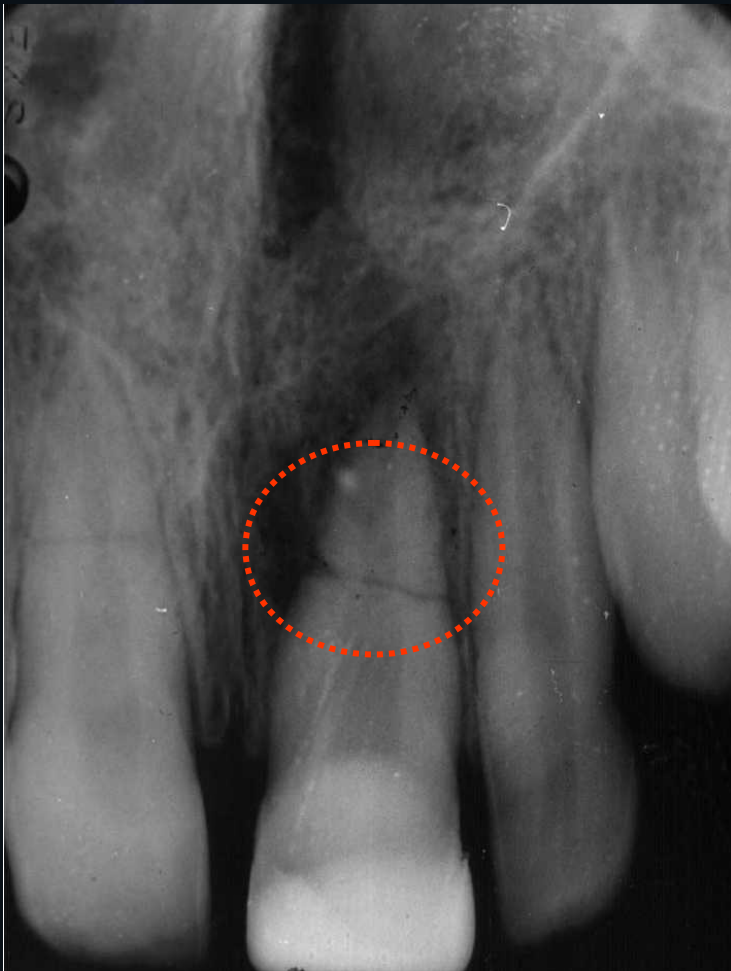

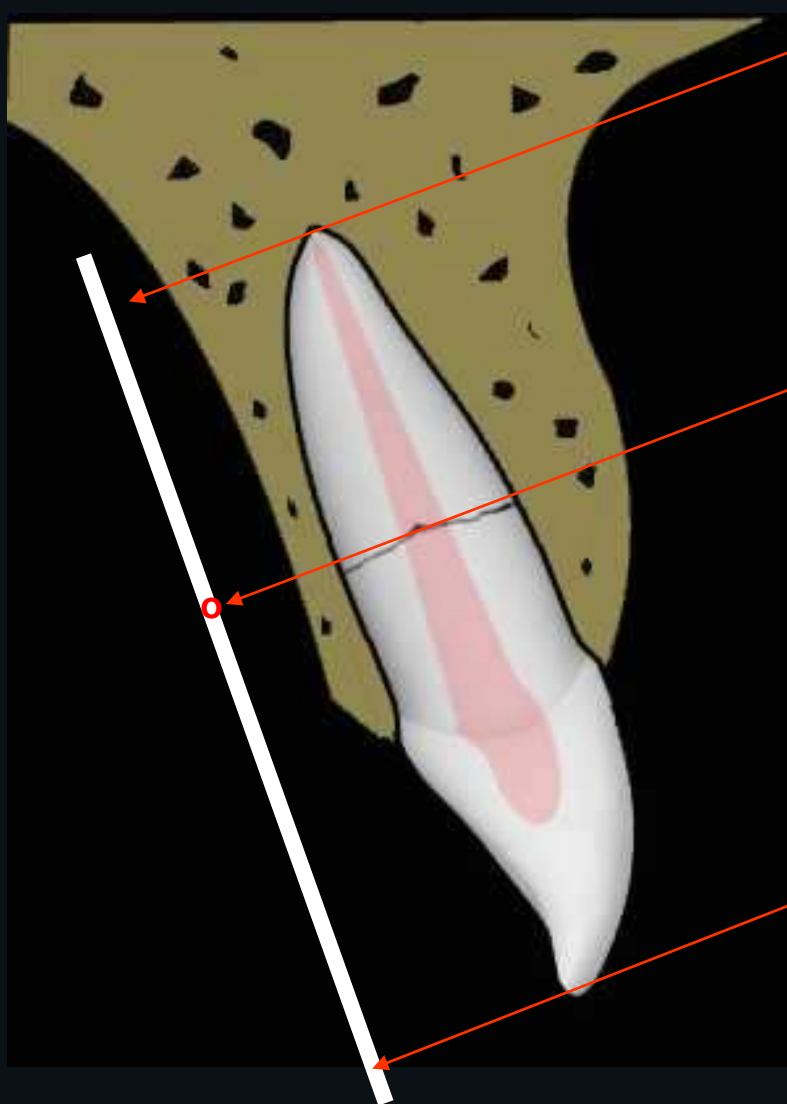

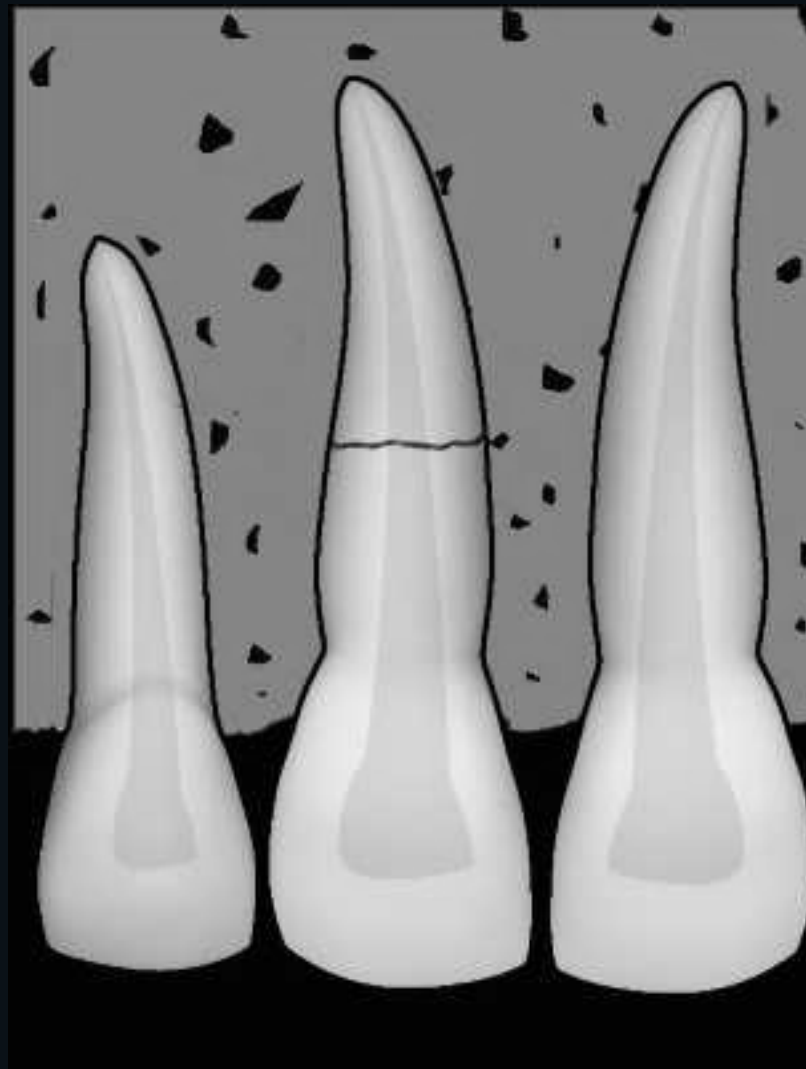
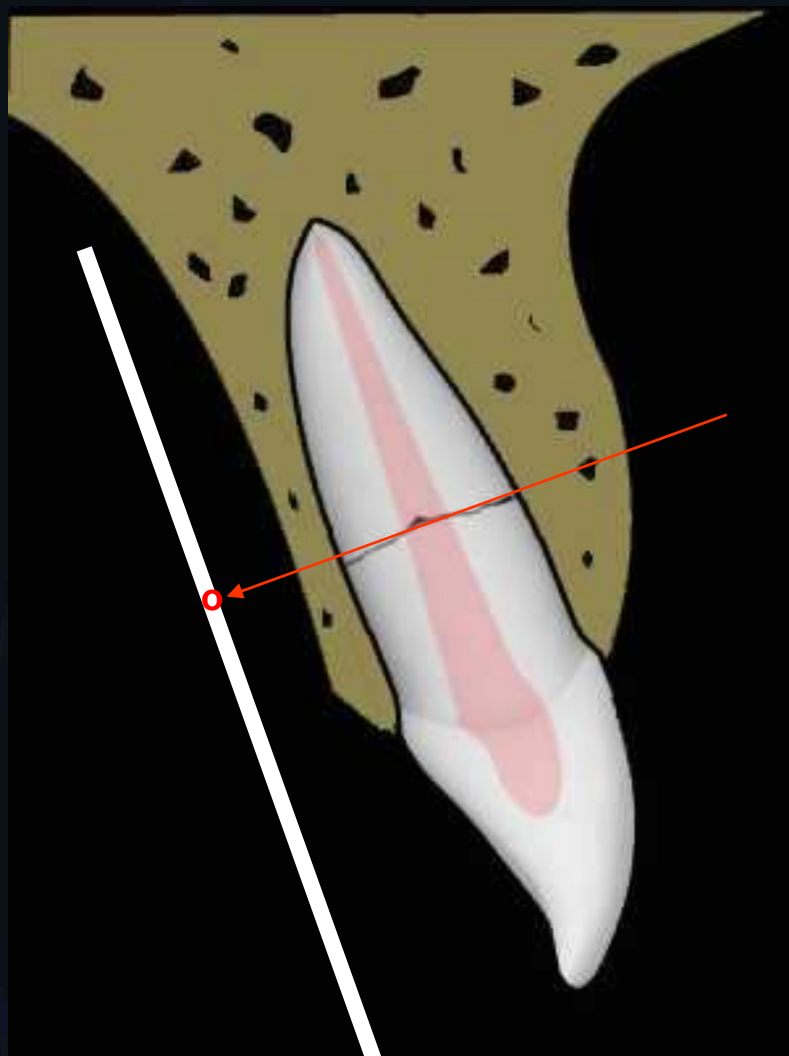

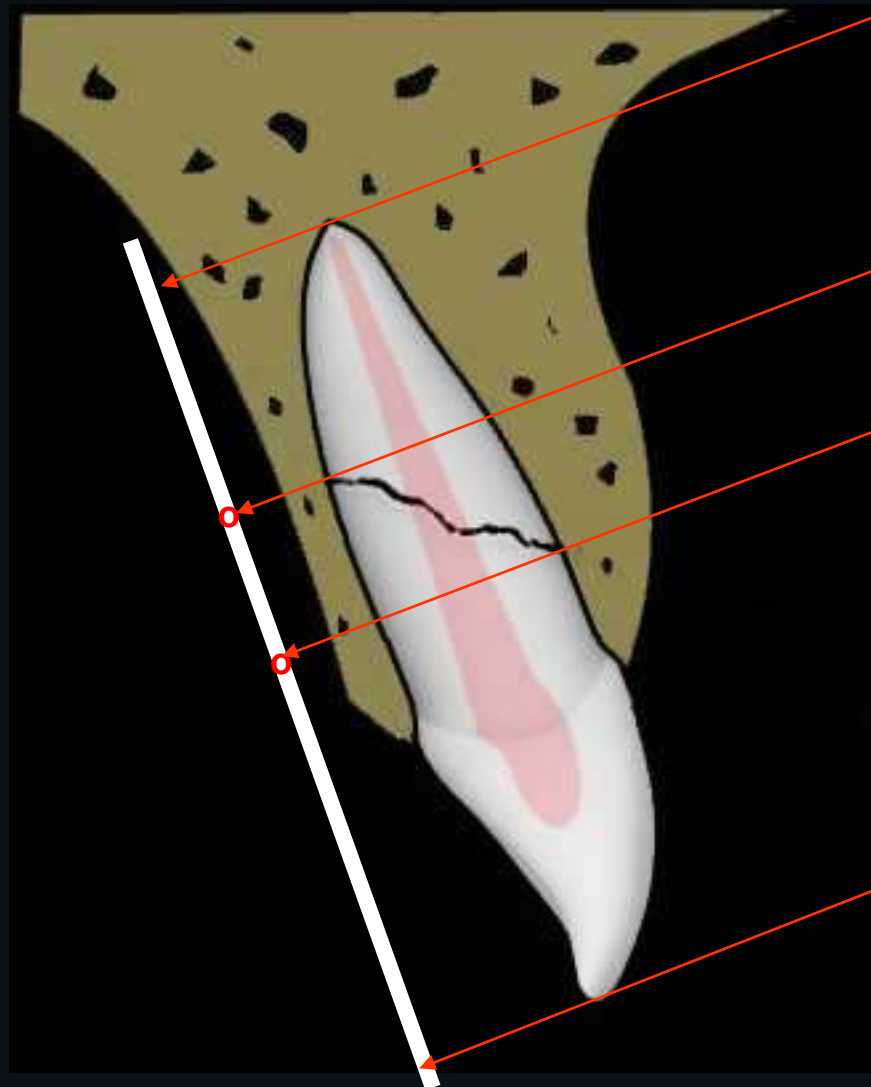

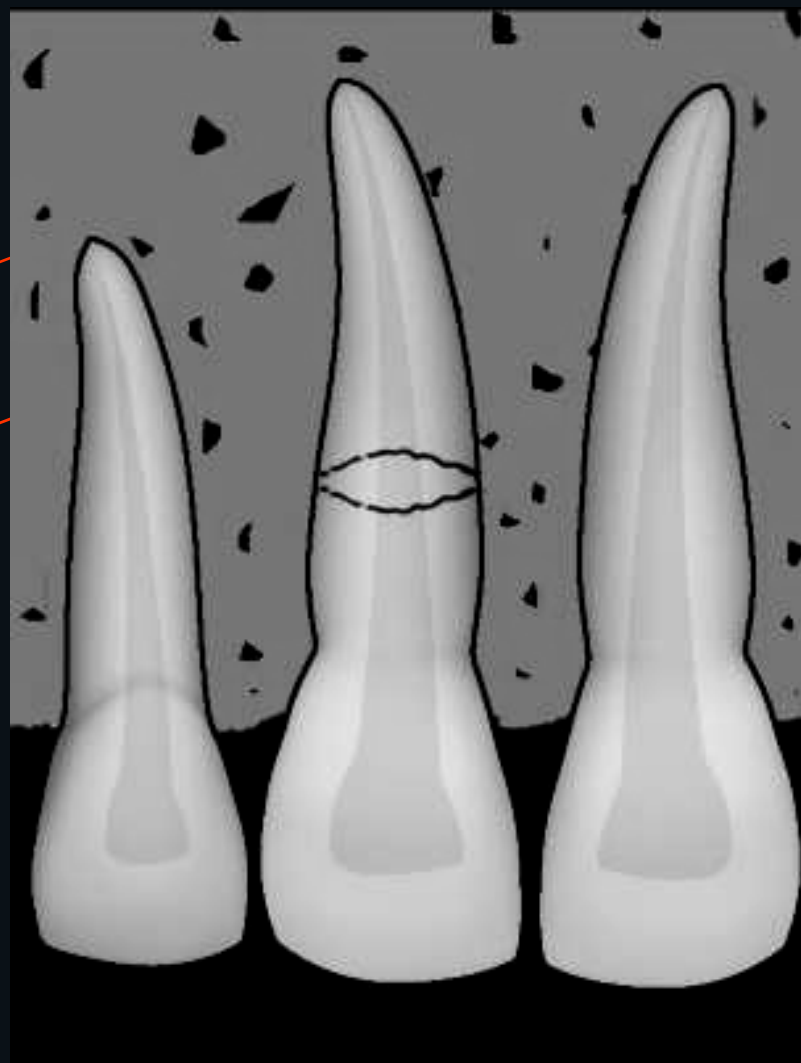
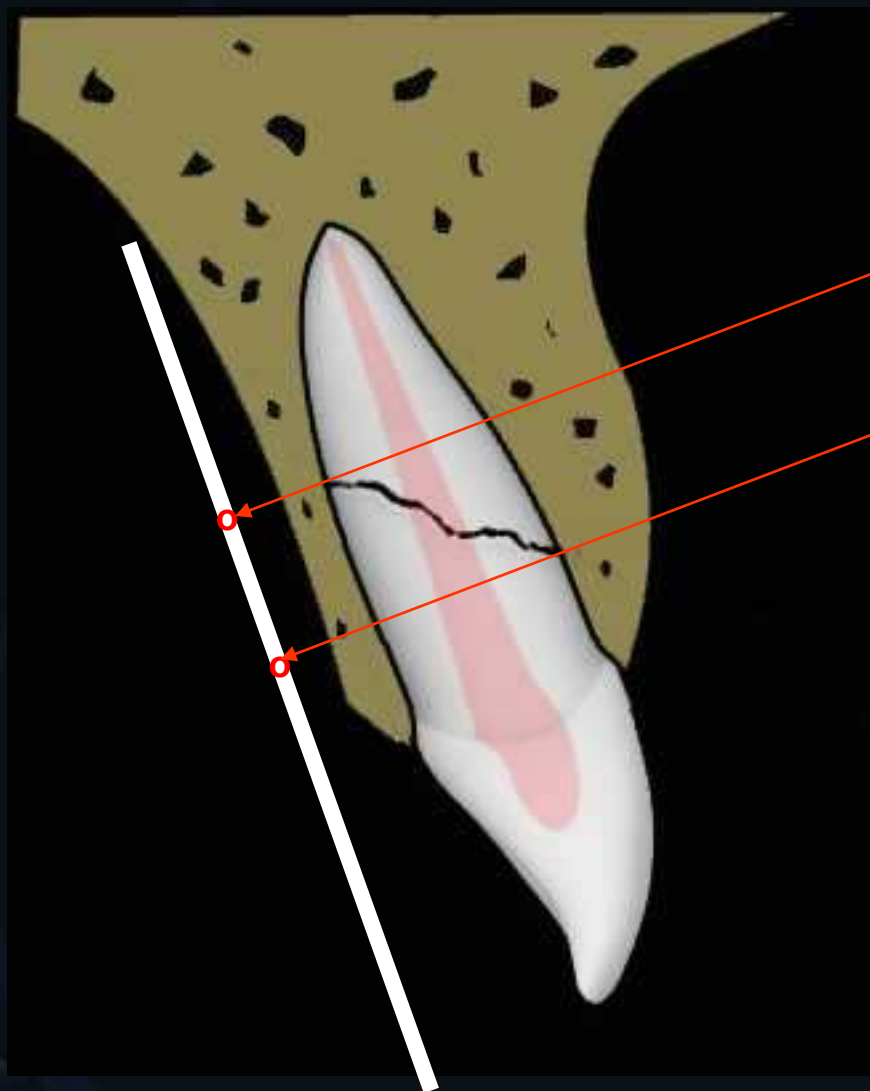



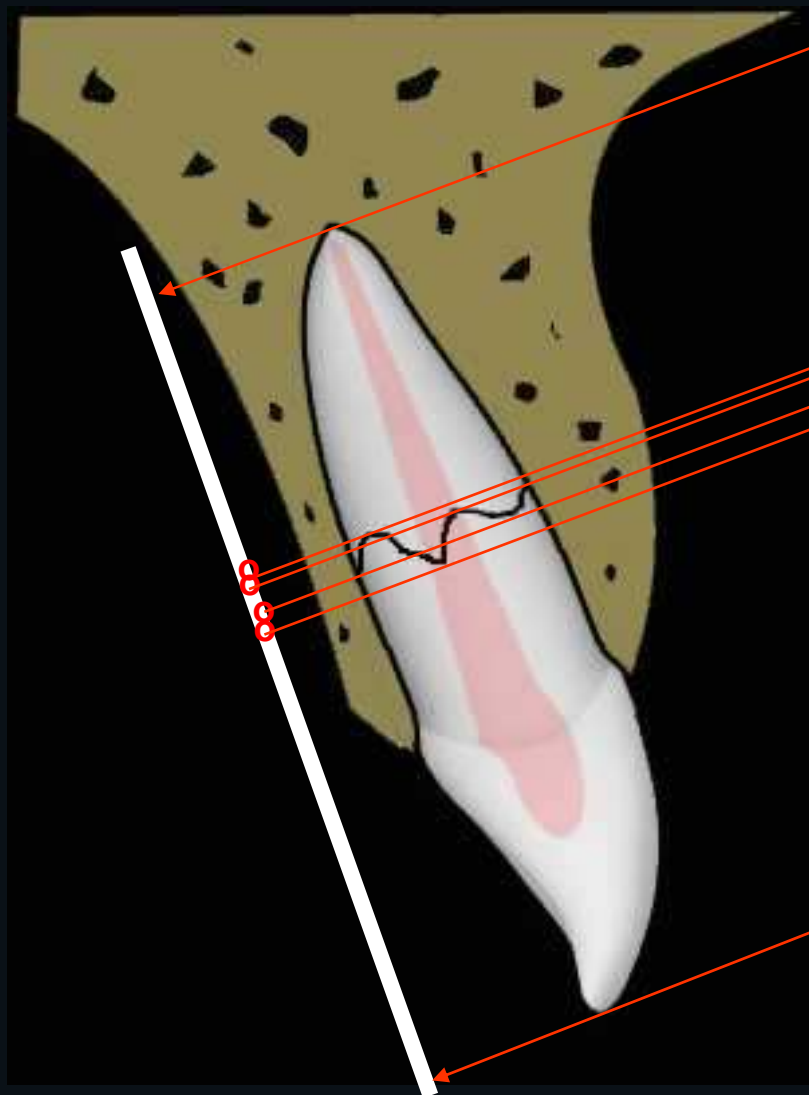

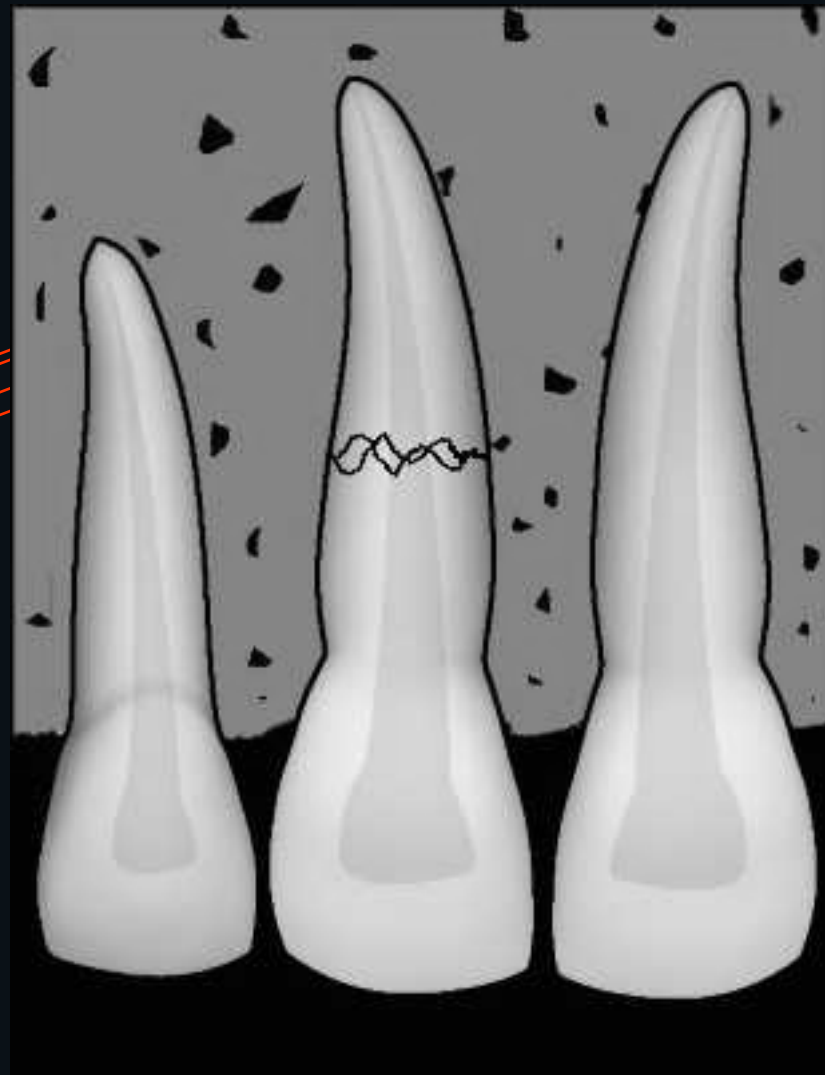
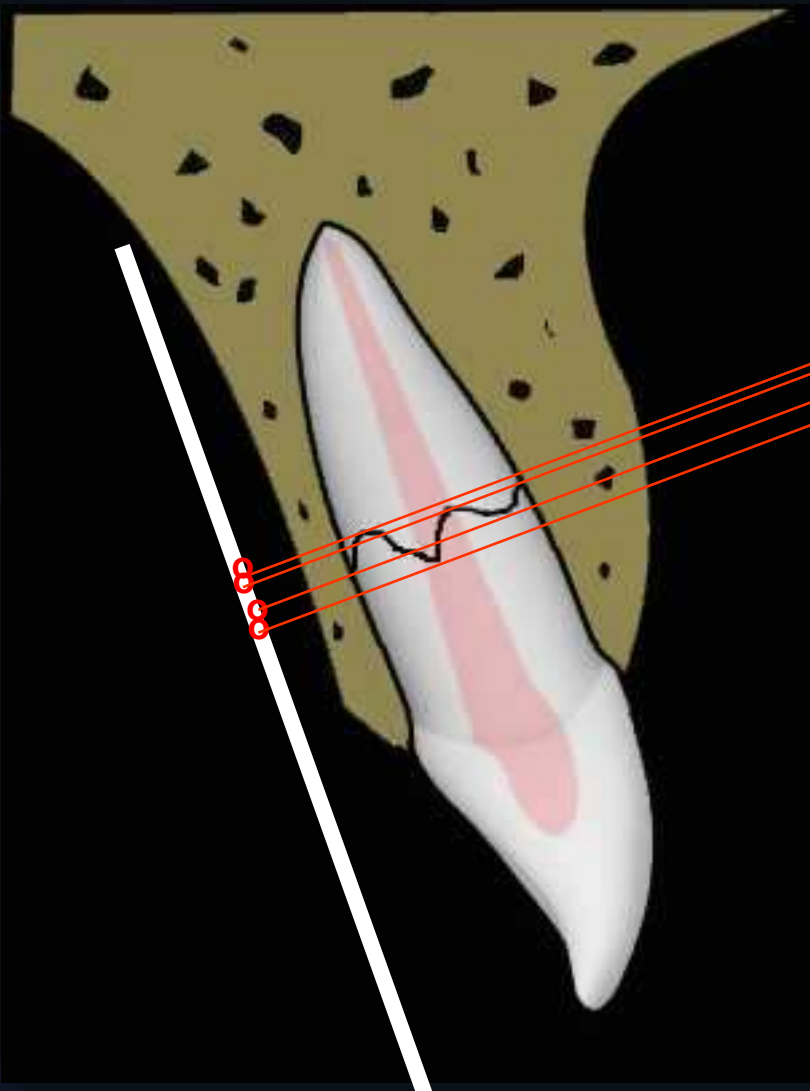

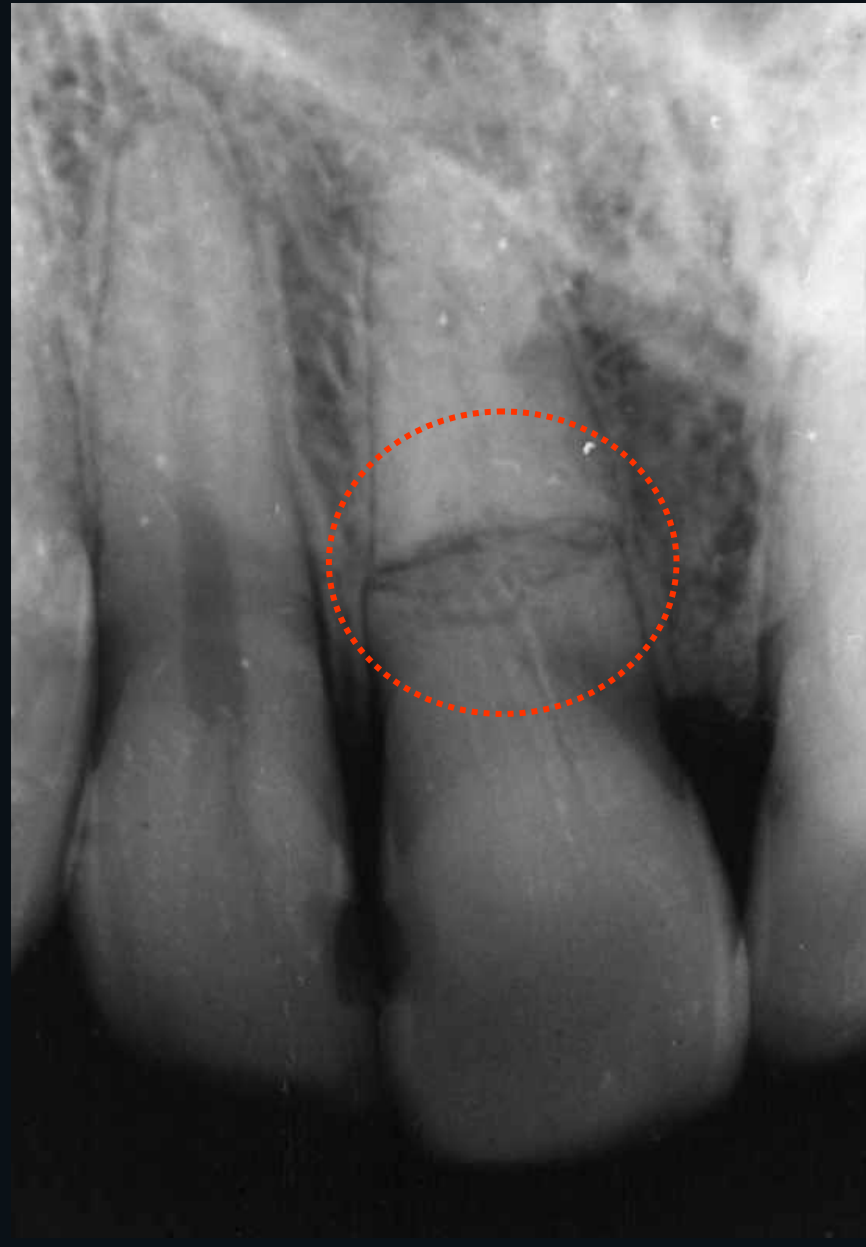



Fractura del diente

coronaria

radicular

corono-radicular



Interpretación radiográfica diferencial

- Falsas vías
- Fractura producto de caries dental
- Conductos nutricios
- Atricción
- Estructuras anatómicas normales





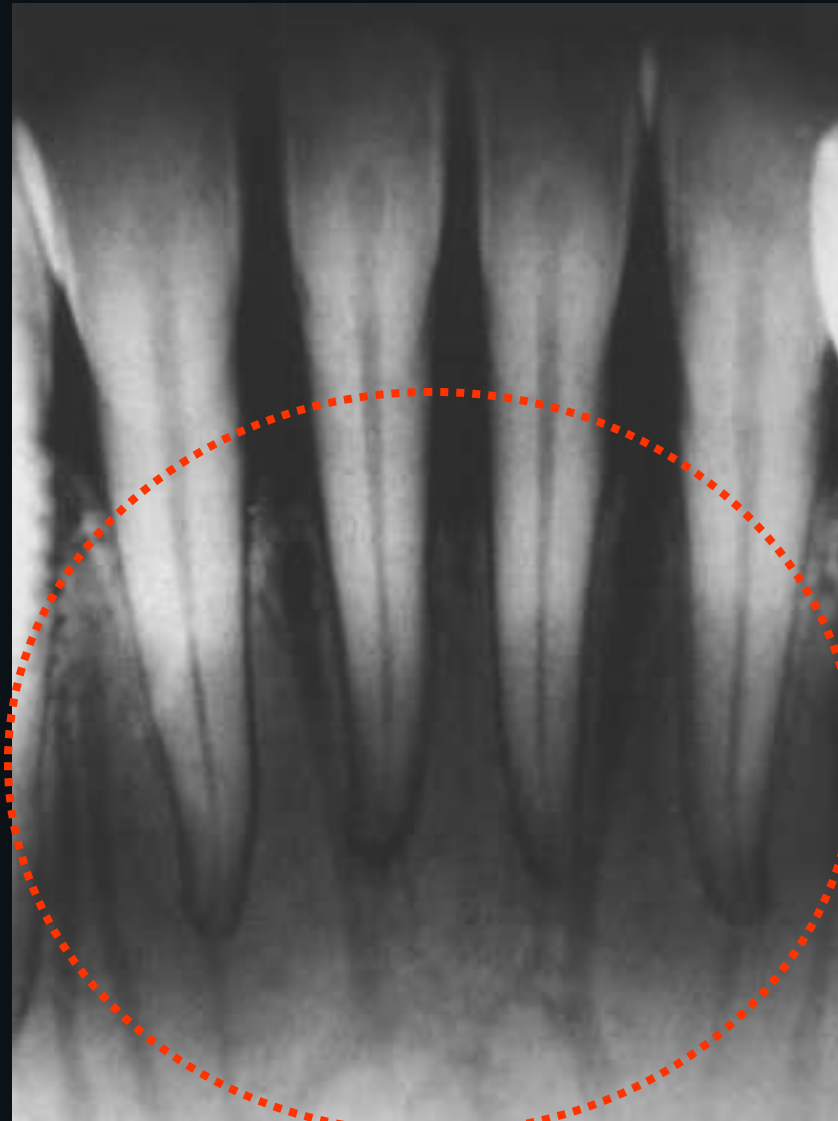





Estudio radiográfico de los
**Traumatismos
dentales**

Gracias !