

**DOCUMENTO Y MATERIAL FOTOGRAFICO MANDADOS
POR EL ANTROPOLOGO OSVALDO GARCIA GOYCO**

(University Gardens, Puerto Rico)

AL MUSEO ARQUEOLOGICO-ULA

con respecto al

SITIO ARQUITECTONICO LA PEDREGOSA ALTA



Otra posibilidad es que las estructuras sean los restos de la planta de algún complejo de templos, vivienda y terrazas de cultivo construídos al lado del río para aprovechar el agua.

Durante nuestra visita al asentamiento no pudimos excavar, medir o tomar el azimuto de las estructuras pero sí pudimos tomar varias fotografías y elaborar un imperfecto croquis de lo que captamos visualmente allí. No tenemos datos sobre la cultura que construyó estas estructuras, que se extienden varios cientos de metros a lo largo y cuya altura de muros y plataformas varía entre 1.0 y 1.50 metros a ojo; sin embargo, la espesa vegetación que cubría el complejo arquitectónico más el derrumbe parcial de algunas de las plataformas parece indicar que era un sitio antiguo. No creemos que el tractor haya destruído el enorme peñasco donde se encontraba el pequeño abrigo rocoso, así que para demostrar sin lugar a dudas que se trata del mismo lugar en La Pedregosa se deberá fotografiar la piedra tal y como se encuentra actualmente, comparándola con la foto que yo le tomé cuando visité el lugar.

Oswaldo García Goyco
Calle Columbia 259, Univ. Gardens
Río Piedras, Puerto Rico 00927

Otra posibilidad es que las estructuras sean los restos de la planta de algún complejo de templos, vivienda y terrazas de cultivo construídos al lado del río para aprovechar el agua.

Durante nuestra visita al asentamiento no pudimos excavar, medir o tomar el azimuto de las estructuras pero sí pudimos tomar varias fotografías y elaborar un imperfecto croquis de lo que captamos visualmente allí. No tenemos datos sobre la cultura que construyó estas estructuras, que se extienden varios cientos de metros a lo largo y cuya altura de muros y plataformas varía entre 1.0 y 1.50 metros a ojo; sin embargo, la espesa vegetación que cubría el complejo arquitectónico más el derrumbe parcial de algunas de las plataformas parece indicar que era un sitio antiguo. No creemos que el tractor haya destruído el enorme peñasco donde se encontraba el pequeño abrigo rocoso, así que para demostrar sin lugar a dudas que se trata del mismo lugar en La Pedregosa se deberá fotografiar la piedra tal y como se encuentra actualmente, comparándola con la foto que yo le tomé cuando visité el lugar.

Oswaldo García Goyco
Calle Columbia 259, Univ. Gardens
Río Piedras, Puerto Rico 00927



Conferencia internacional, Carúpano, octubre 1987. Después de asistir a la misma, el Prof. O. García Goyco visitó Mérida.



Llegada al sitio de La Pedregosa Alta de 4 miembros del Museo Arqueológico, con los Profesores Marisol Meléndez y Andrés Príncipe, de la University Gardens, Puerto Rico. Foto O. García Goyco, oct. 1987.



Plataforma rectangular de piedras, con una gran piedra o "abrigo rocoso" atrás, La Pedregosa Alta, oct. 1987 .
Foto O. García Goyco.



Estructuras de piedras más cercanas al río La Pedregosa,
Sitio La Pedregosa Alta, oct. 1987. Foto O. García Goyco.



Abrigo rocoso con vestigios de estructuras de piedras escondidas en la vegetación. La Pedregosa Alta, Mérida. Fotos O. García Goyco, oct. 1987.

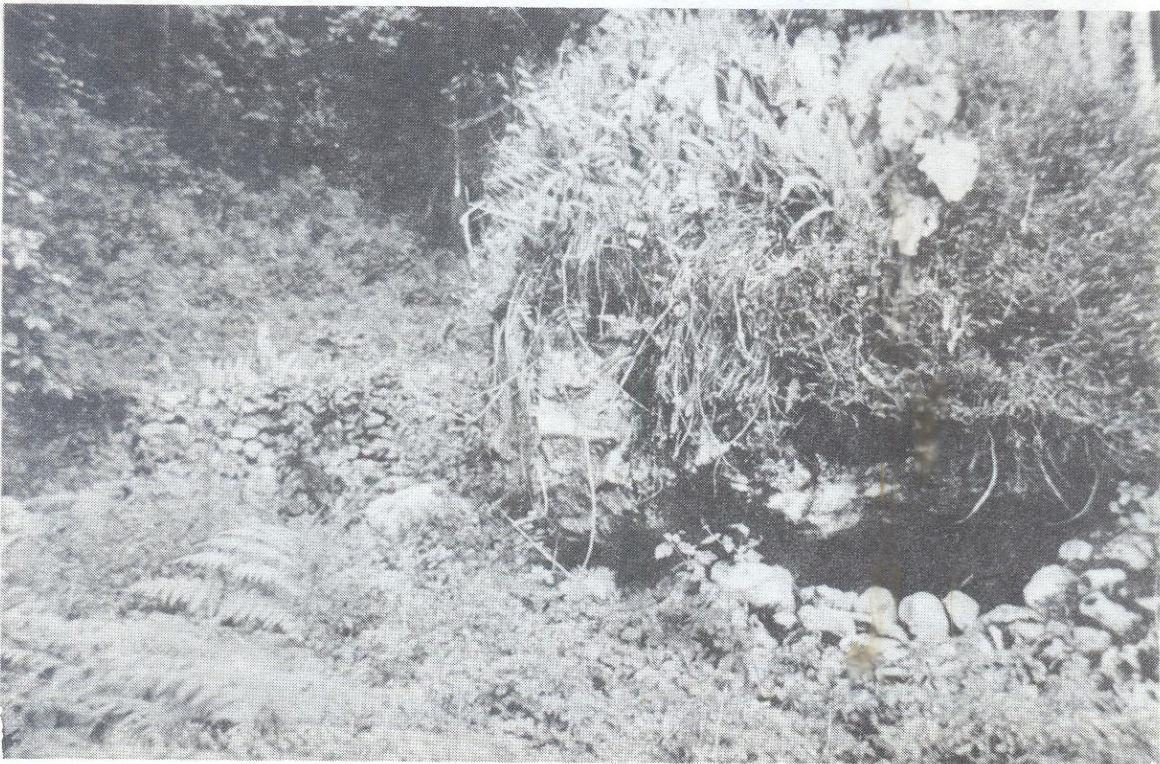

Estructuras de piedras
al lado del abrigo roco
so, La Pedregosa Alta .

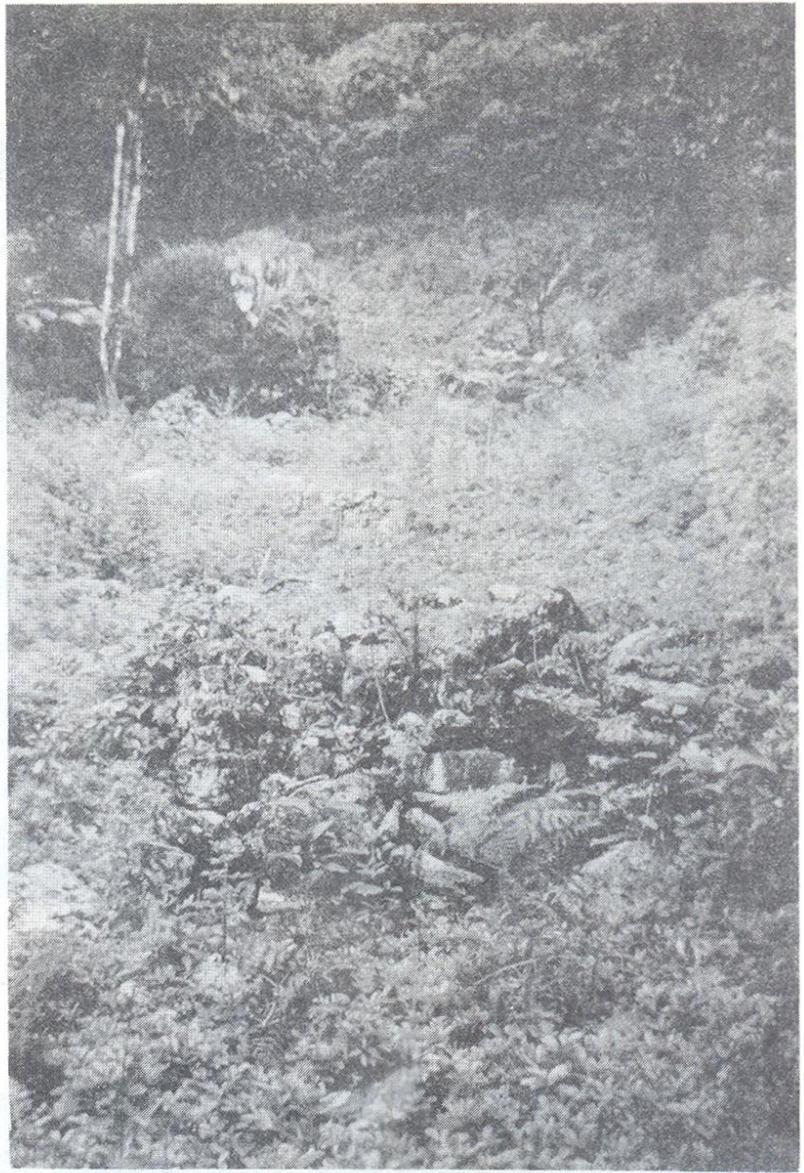

Restos de estructuras de
piedras al principio de la
pendiente de la montaña ,
La Pedregosa Alta, Mérida.
Octubre 1987.

Fotos O. García Goyco.





Una de las largas construcciones de piedras en la pendiente de la montaña. La Pedregosa Alta, Mérida.
Foto O. García Goyco, oct. 1987.

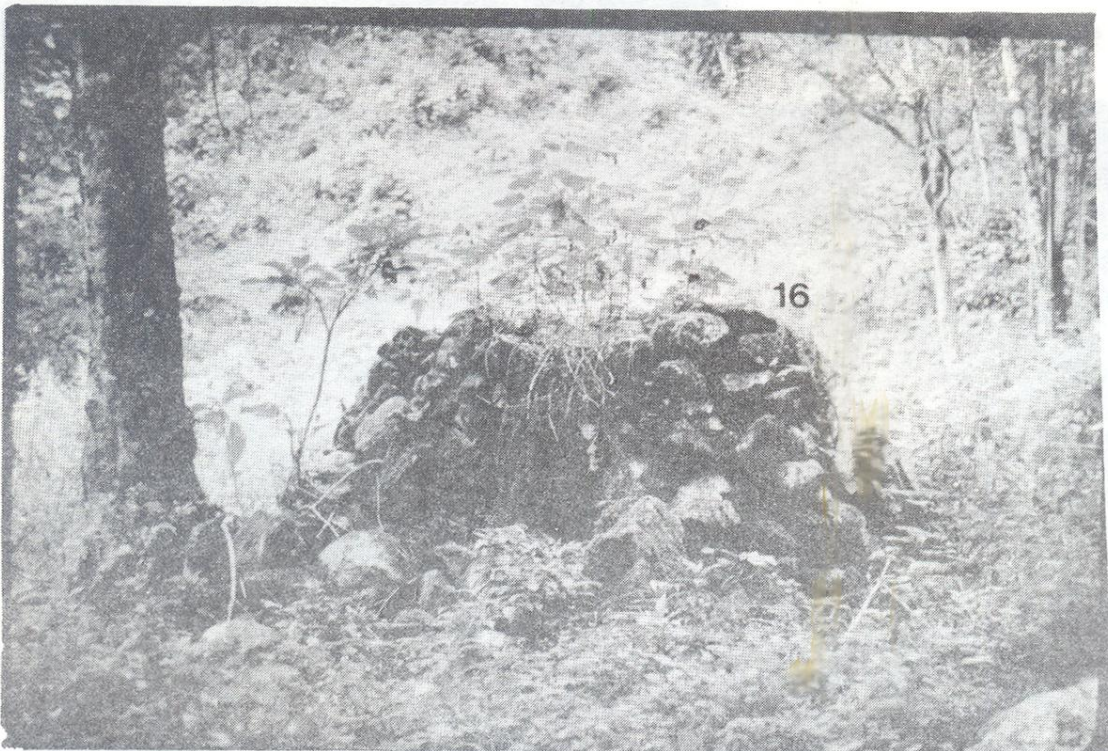

Restos de estructura de forma redondeada, La Pedregosa Alta, Mérida. Foto O. García Goyco, octubre 1987.



Dos de las estructuras fotografiadas con un investigador del Museo Arqueológico, a fin de tener una escala de la altura de las construcciones. La Pedregosa Alta, Mérida. Fotos O. García Goyco, octubre 1987.



Ruinas de otra estructura redonda, La Pedregosa Alta, Mérida. Foto O. García Goyco, oct. 1987.



Larga base rectangular de piedras, con un abrigo rocoso en el fondo, La Pedregosa Alta, Mérida. Foto O. García G. 1987.

